Утверждаю:
Глава администрации
Нижнегорского сельского поселения
_____ /С.В. Юрченко/

«01» сентября 2021 года

Электронный паспорт благоустройства общественной территории -парк «Героев Защитников Отечества», расположенной по адресу: Республика Крым, Нижнегорский район, пгт. Нижнегорский, ул. Фонтанная, 1а, 1б

1. Общие сведения о территории благоустройства

N п/п	Наименование показателя	Значение показателя
1.1.	Дата формирования электронного паспорта	01.09.2021
1.1	Вид территории*	Парк
1.2	Адрес местонахождения территории	297100, Республика Крым, Нижнегорский район, пгт. Нижнегорский, ул. Фонтанная, 1а, 1б ОКТМО:35631401101
1.3	Кадастровый номер земельного участка (при наличии)	90:08:010102:5676 90:08:010102:5757
1.4	Здания, строения, сооружения, объекты жилищного фонда, расположенные в пределах территории	Нежилое здание электроустановок, артезианская скважина, № 2796, автоматическая газораспределительная станция
1.5	Общая площадь территории, кв. м	14204
1.6	Оценка уровня благоустроенности территории (благоустроенная/не благоустроенная) **	Благоустроен

* - парк, сквер, центральная улица, площадь, набережная и т.д.

** - благоустроенной считается территория, обеспеченная твердым покрытием, позволяющим комфортное передвижение по основным пешеходным коммуникациям в любое время года и в любую погоду, освещением, игровым оборудованием для детей возрастом до пяти лет и набором необходимой мебели, озеленением, оборудованными площадками для сбора отходов.

2. Характеристика территории благоустройства

N п/п	Наименование показателя	Ед. изм.	Значение показателя
1	2	3	4
2.1.	Дорожное покрытие проезжих частей (парковка)	кв. м.	315 (8 машино-мест)
2.2.	Дорожное покрытие пешеходных дорожек, тротуаров требует ремонта	кв. м.	1480
2.3.	Наличие достаточного освещения территорий	да/нет	да
	-количество	ед.	24
2.4.	Наличие лавочек	да/нет	да

	-количество	ед.	41
2.5.	Наличие урн	да/нет	да
	-количество	ед.	23
2.6.	Наличие площадок (детских, спортивных, для отдыха и т.д.)	да/нет	да
2.6.1.	Детская	кв.м.	590
	- количество	ед.	3
2.6.2.	Спортивная	кв.м.	90
	- количество	ед.	1
2.6.3.	места для отдыха	кв.м.	900
	- количество	ед.	8
2.7.	Наличие оборудованной контейнерной площадки (выделенная)	ед.	Нет
2.8.	Достаточность озеленения (газонов, кустарников, деревьев, цветочного оформления)	да/нет	Да
2.9.	Наличие достаточного количества малых архитектурных форм	да/нет	Да – Входная арка в форме звезды и надпись «ВЕЧНАЯ СЛАВА» со световой подсветкой, памятник воинам-интернационалистам памятник погибшим участникам Сейтлерского подполья 1942-1944гг., памятный знак десантникам и участникам боевых действий
2.10.	Необходимо установить:		
2.10.9.	Контейнерная площадка	ед.	1
2.11.	Наличие приспособлений для маломобильных групп населения (опорных поручней, специального оборудования на детских и спортивных площадках; спусков, пандусов для обеспечения беспрепятственного перемещения)	да/нет	нет

Приложение:
Схема земельного участка территории с указанием размещения объектов благоустройства на одном листе.
Дата проведения инвентаризации: "01" сентября 2021г.

Должности и подписи членов инвентаризационной комиссии:

Председатель комиссии:
Заместитель главы администрации
Нижнегорского сельского поселения _____ /А.С. Иванов/

Члены комиссии:
Заведующий сектором по вопросам муниципального
имущества, хозяйственного учета и землеустройства,
администрации Нижнегорского сельского поселения _____ /А.В. Сальцын/

Ведущий специалист сектора по вопросам муниципального
имущества, хозяйственного учета и землеустройства
администрации Нижнегорского сельского поселения _____ /Е.Н. Михеева/

Директор МБУ «Озеленение и благоустройство» _____ /Г.В. Резников/

Депутат 2-го созыва Нижнегорского сельского совета _____ /А.В. Бутовченко/

Депутат 2-го созыва Нижнегорского сельского совета _____/С.Л. Васеленко/

Ситуационный план земельного участка по адресу:
Республика Крым, Нижнегорский район, пгт. Нижнегорский, ул. Фонтанная, 1а, 1б

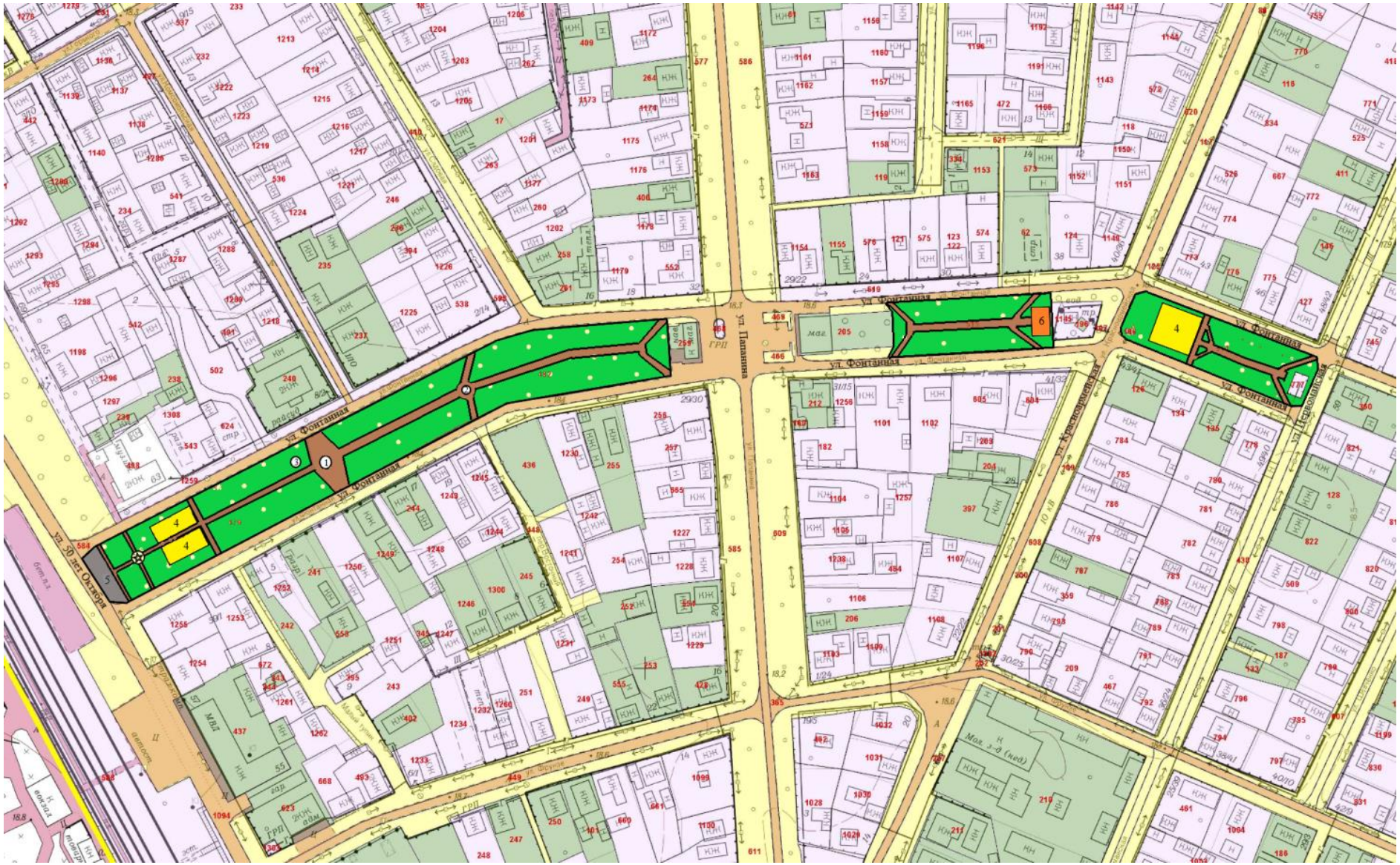

№ п/п	Объект благоустройства	№ п/п	Объект благоустройства
1.	Памятник воинам-интернационалистам	4.	Детская площадка
2.	Памятник погибшим участникам Сейтлерского подполья 1942-1944гг.	5.	Парковка
3.	Памятный знак десантникам и участникам боевых действий	6.	Спортивная площадка

Заместитель главы администрации Нижнегорского сельского поселения _____ А.С. Иванов
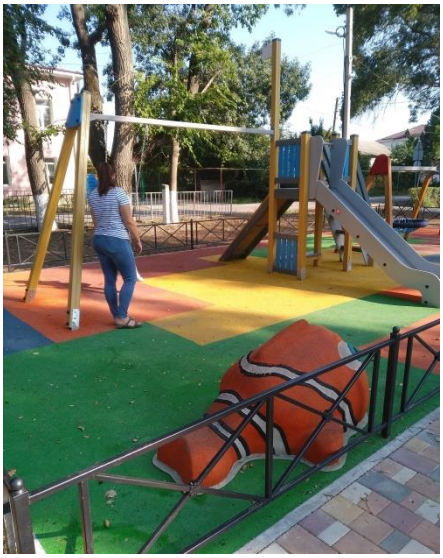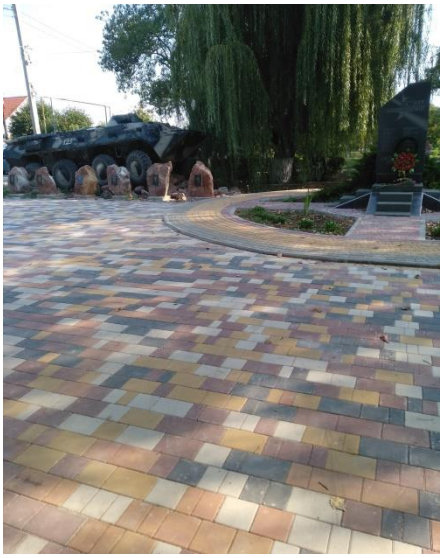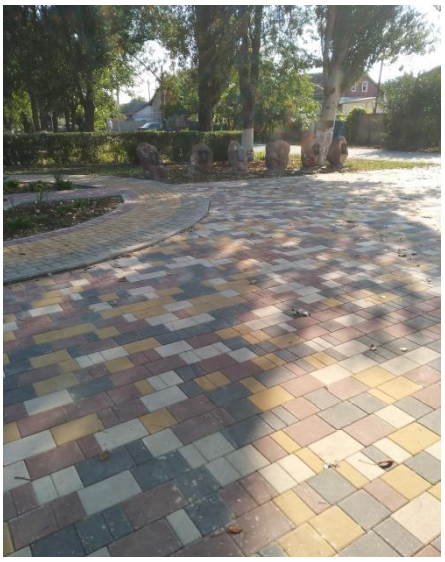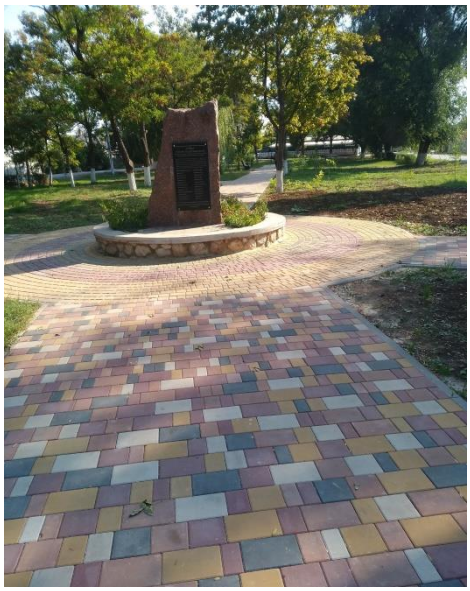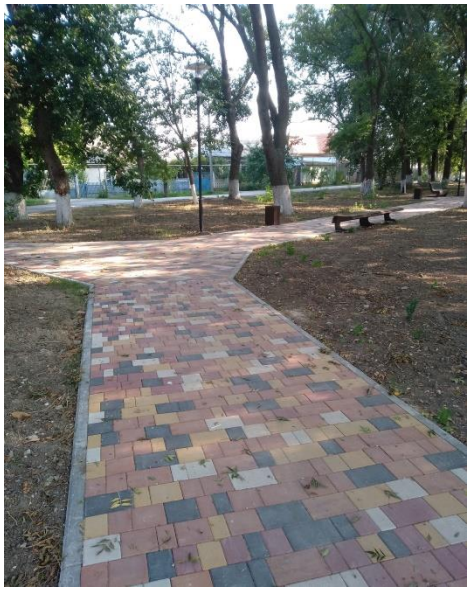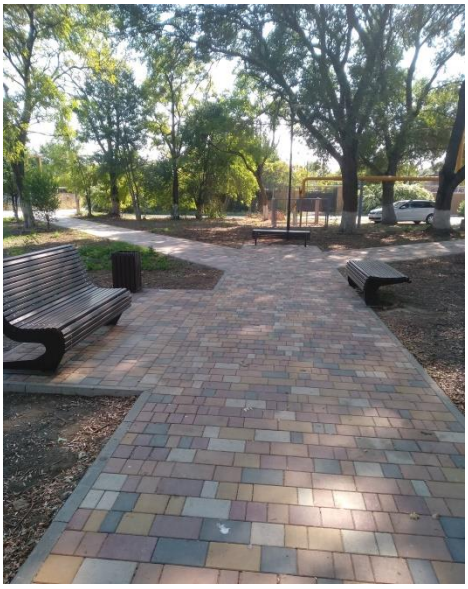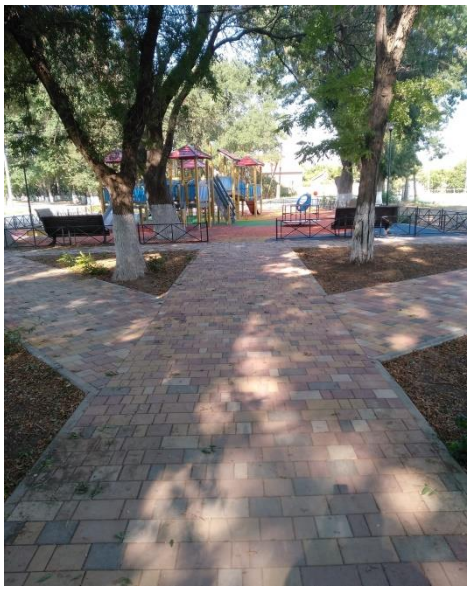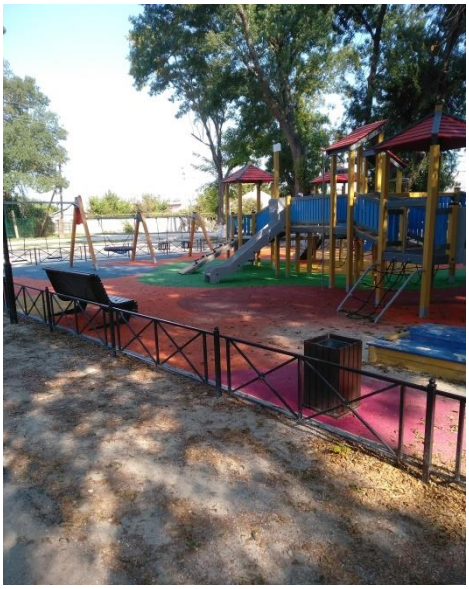
ВЕЧНАЯ СЛАВА