РЕСПУБЛИКА КРЫМ
АДМИНИСТРАЦИЯ НИЖНЕГОРСКОГО СЕЛЬСКОГО ПОСЕЛЕНИЯ
НИЖНЕГОРСКОГО РАЙОНА РЕСПУБЛИКИ КРЫМ

ПОСТАНОВЛЕНИЕ

«02» 10 2020 г. № 435 пгт. Нижнегорский

Об утверждении схемы расположения
земельного участка на кадастровом плане
территории и предварительном согласовании
предоставления земельного участка

Руководствуясь статьей 14 «Об общих принципах организации местного самоуправления в Российской Федерации» № 131-ФЗ от 06.10.2003г., Законом Республики Крым «Об основах местного самоуправления в Республике Крым» № 54-ЗРК от 21.08.2014 г., статьей 83 Конституции Республики Крым, статьями 15, 18 Закона РК № 66 от 15.01.2015г. «О предоставлении земельных участков государственной и муниципальной собственности, и некоторых вопросах земельных отношений», постановлением Совета министров РК от 16 февраля 2015 года № 44 «Об утверждении Порядка подготовки схемы расположения земельного участка или земельных участков на кадастровом плане территории и проекта межевания территории», Приказа Министерства экономического РФ № 540 от 01.09.2014г. с изменениями и дополнениями «Об утверждении классификатора видов разрешенного использования земельных участков», Уставом муниципального образования Нижнегорское сельское поселение Нижнегорского района Республики Крым, Администрация Нижнегорского сельского поселения

ПОСТАНОВИЛА:

1. Утвердить схему расположения земельного участка на кадастровом плане территории, площадью 5439 кв. м по адресу: Российская Федерация, Республика Крым, Нижнегорский муниципальный район, Нижнегорское сельское поселение, пгт. Нижнегорский, ул. Крылова, 25, для обслуживания многоквартирного жилого дома.
2. Предварительно согласовать предоставление земельного участка в общую совместную собственность гражданам собственникам многоквартирного дома.
Категория земельного участка – земли населенных пунктов.
Вид разрешенного использования – 2.5. – Среднеэтажная жилая застройка.
Территориальная зона – Ж3 – Зона застройки среднеэтажными жилыми домами.
Кадастровый квартал: 90:08:010104.
3. Направить настоящее постановление в течение 5 рабочих дней со дня его принятия в Государственный комитет по государственной регистрации и кадастру Республики Крым для отображения на кадастровых картах, предназначенных для использования неограниченным кругом лиц.
4. Государственному комитету по государственной регистрации и кадастру Республики Крым в установленном порядке обеспечить проведение мероприятий, предусмотренных пунктом 3 настоящего постановления.

5. Принять к сведению, что заведующий сектором по вопросам муниципального имущества, хозяйственного учета и землеустройства Сальцын Александр Вячеславович имеет право на обращение без доверенности с заявлением об осуществлении государственного кадастрового учета земельного участка, указанного в п. 1 настоящего постановления.

6. Контроль за исполнением настоящего постановления возложить на заведующего сектором по вопросам муниципального имущества, хозяйственного учета и землеустройства Сальцына А.В.

Заместитель
Главы администрации поселения А.С. Иванов

Проект подготовил: Заведующий сектором по вопросам
муниципального имущества, хозяйственного учета и землеустройства Сальцын А.В.

УТВЕРЖДЕНО:
Постановлением
Администрации
Нижнегорского сельского
поселения № 435
от "2" октября 2020 г.

СХЕМА

расположения земельного участка на кадастровом плане территории:

Республика Крым, Нижнегорский район, пгт. Нижнегорский, ул. Крылова, 25.

Площадь земельного участка - 5439 м2

№	X	Y	Длина
1	5 024 788,10	5 239 998,38	22,49
2	5 024 787,91	5 240 020,87	6,81
3	5 024 793,67	5 240 024,51	3,69
4	5 024 797,22	5 240 023,50	3,43
5	5 024 800,65	5 240 023,50	24,25
6	5 024 800,28	5 240 047,75	28,57
7	5 024 799,85	5 240 076,32	72,91
8	5 024 726,95	5 240 075,23	78,95
9	5 024 726,79	5 239 996,28	61,35
1	5 024 788,10	5 239 998,38	

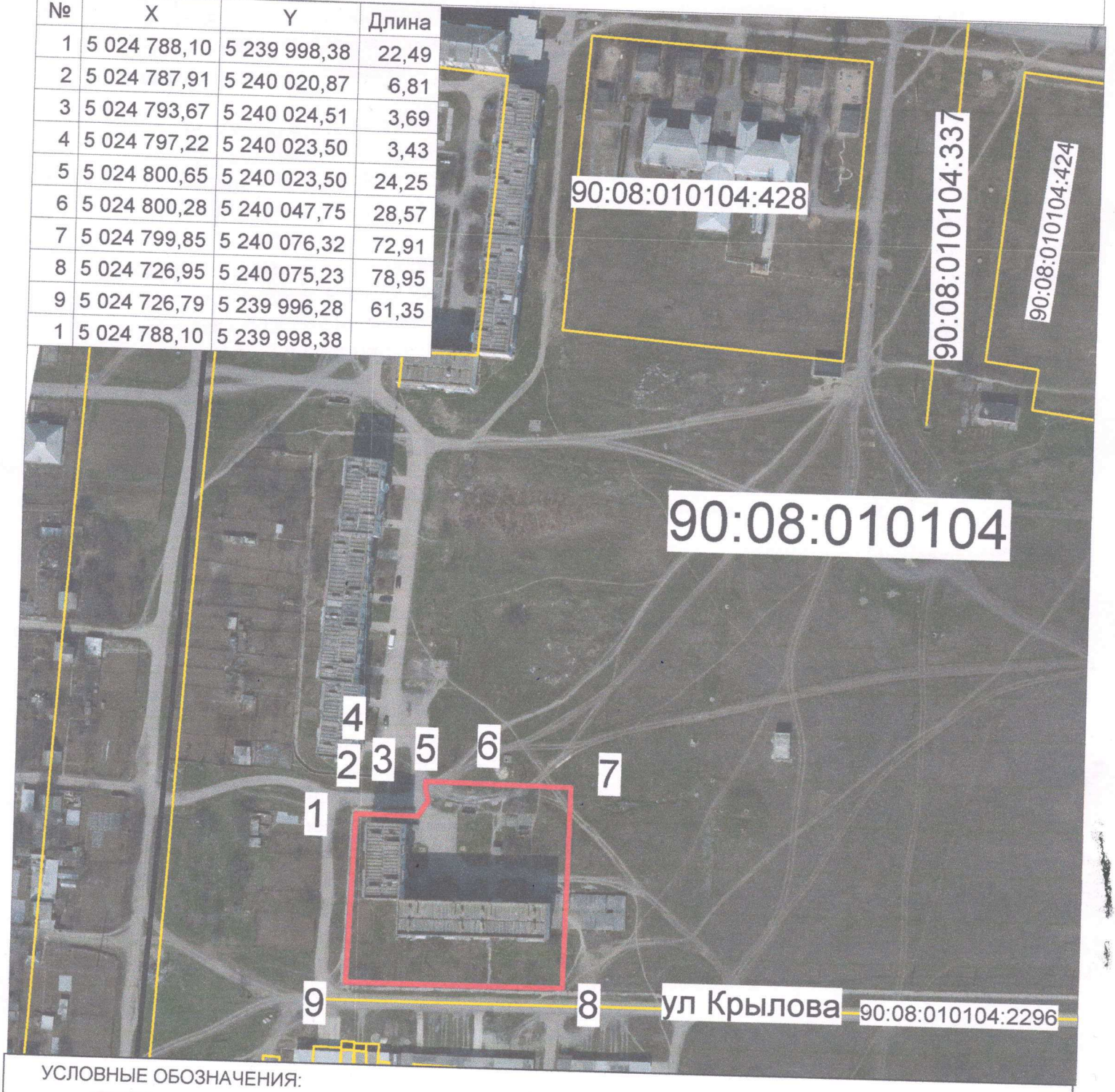

УСЛОВНЫЕ ОБОЗНАЧЕНИЯ:

Испрашиваемый земельный участок

Границы кадастровых зон

МАСШТАБ 1:2000