РЕСПУБЛИКА КРЫМ
АДМИНИСТРАЦИЯ НИЖНЕГОРСКОГО СЕЛЬСКОГО ПОСЕЛЕНИЯ
НИЖНЕГОРСКОГО РАЙОНА РЕСПУБЛИКИ КРЫМ

ПОСТАНОВЛЕНИЕ

«14» 02 2022 г. № 96 пгт. Нижнегорский

Об утверждении схемы расположения земельного участка на кадастровом плане территории и предварительном согласовании предоставления земельного участка

Руководствуясь статьей 14 «Об общих принципах организации местного самоуправления в Российской Федерации» № 131-ФЗ от 06.10.2003г., Законом Республики Крым «Об основах местного самоуправления в Республике Крым» № 54-ЗРК от 21.08.2014 г., статьей 83 Конституции Республики Крым, статьями 15, 18 Закона РК № 66 от 15.01.2015г. «О предоставлении земельных участков государственной и муниципальной собственности, и некоторых вопросах земельных отношений», постановлением Совета министров РК от 16 февраля 2015 года № 44 «Об утверждении Порядка подготовки схемы расположения земельного участка или земельных участков на кадастровом плане территории и проекта межевания территории», Приказа Федеральной службы государственной регистрации, кадастра и картографии от 10 ноября 2020 г. N П/0412 "Об утверждении классификатора видов разрешенного использования земельных участков", Уставом муниципального образования Нижнегорское сельское поселение Нижнегорского района Республики Крым, Администрация Нижнегорского сельского поселения

ПОСТАНОВИЛА:

1. Утвердить схему расположения земельного участка на кадастровом плане территории, площадью 2288 кв. м по адресу: Российская Федерация, Республика Крым, Нижнегорский муниципальный район, Нижнегорское сельское поселение, пгт. Нижнегорский, ул. Молодежная, 13, для обслуживания многоквартирного жилого дома.
2. Предварительно согласовать предоставление земельного участка в общую совместную собственность гражданам собственникам многоквартирного дома.
Категория земельного участка – земли населенных пунктов.
Вид разрешенного использования – 2.1.1. – Малоэтажная многоквартирная жилая застройка.
Территориальная зона – Ж2 – Зона застройки малоэтажными жилыми домами.
Кадастровый квартал: 90:08:010101.
3. Направить настоящее постановление в течение 5 рабочих дней со дня его принятия в Государственный комитет по государственной регистрации и кадастру Республики Крым для отображения на кадастровых картах, предназначенных для использования неограниченным кругом лиц.
4. Государственному комитету по государственной регистрации и кадастру Республики Крым в установленном порядке обеспечить проведение мероприятий, предусмотренных пунктом 3 настоящего постановления.
5. Принять к сведению, что заведующий сектором по вопросам муниципального имущества, хозяйственного учета и землеустройства Сальцын Александр Вячеславович

имеет право на обращение без доверенности с заявлением об осуществлении государственного кадастрового учета земельного участка, указанного в п. 1 настоящего постановления.

6. Контроль за исполнением настоящего постановления возложить на заведующего сектором по вопросам муниципального имущества, хозяйственного учета и землеустройства Сальцына А.В.

Председатель сельского совета
Глава администрации поселения С.В. Юрченко

Проект подготовил: Заведующий сектором по вопросам
муниципального имущества, хозяйственного учета и землеустройства Сальцын А.В.

УТВЕРЖДЕНО:
постановлением
Администрации
Нижнегорского с/п
№ 96
от "14" 02 2022 г.

СХЕМА

расположения земельного участка на кадастровом плане территории:
Республика Крым, Нижнегорский район, пгт. Нижнегорский, ул. Молодежная, 13.

Площадь земельного участка - 2288 м2

№	X	Y	Длина
1	5 025 545,40	5 239 970,09	33,90
2	5 025 577,29	5 239 981,60	2,26
3	5 025 579,42	5 239 982,37	14,61
4	5 025 574,57	5 239 996,15	30,73
5	5 025 588,59	5 240 023,50	5,39
6	5 025 591,16	5 240 028,24	10,30
7	5 025 596,08	5 240 037,29	7,99
8	5 025 588,54	5 240 039,92	5,56
9	5 025 585,72	5 240 035,13	59,21
10	5 025 530,15	5 240 014,69	21,11
11	5 025 536,98	5 239 994,72	0,27
12	5 025 537,24	5 239 994,79	1,84
13	5 025 537,84	5 239 993,05	0,29
14	5 025 537,61	5 239 992,88	24,08
1	5 025 545,40	5 239 970,09	

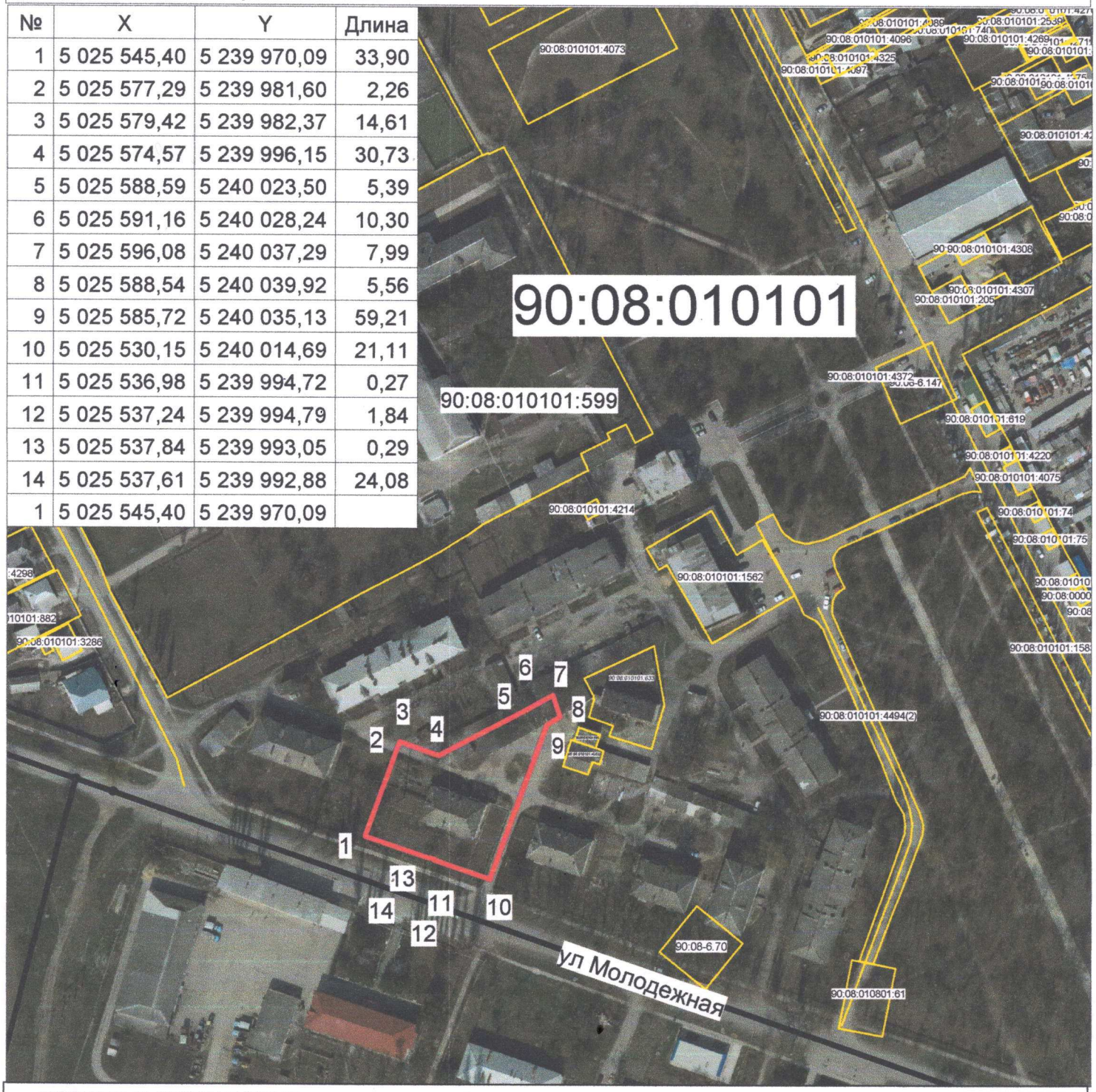

УСЛОВНЫЕ ОБОЗНАЧЕНИЯ:

Испрашиваемый земельный участок

Границы кадастровых зон

МАСШТАБ 1:2000