РЕСПУБЛИКА КРЫМ
АДМИНИСТРАЦИЯ НИЖНЕГОРСКОГО СЕЛЬСКОГО ПОСЕЛЕНИЯ
НИЖНЕГОРСКОГО РАЙОНА РЕСПУБЛИКИ КРЫМ

ПОСТАНОВЛЕНИЕ

«20» 10 2021 г. № 401 пгт. Нижнегорский

Об утверждении схемы расположения
земельного участка на кадастровом плане
территории и предварительном согласовании
предоставления земельного участка

Руководствуясь статьей 14 «Об общих принципах организации местного самоуправления в Российской Федерации» № 131-ФЗ от 06.10.2003г., Законом Республики Крым «Об основах местного самоуправления в Республике Крым» № 54-ЗРК от 21.08.2014 г., статьей 83 Конституции Республики Крым, статьями 15, 18 Закона РК № 66 от 15.01.2015г. «О предоставлении земельных участков государственной и муниципальной собственности, и некоторых вопросах земельных отношений», постановлением Совета министров РК от 16 февраля 2015 года № 44 «Об утверждении Порядка подготовки схемы расположения земельного участка или земельных участков на кадастровом плане территории и проекта межевания территории», Приказа Федеральной службы государственной регистрации, кадастра и картографии от 10 ноября 2020 г. N П/0412 "Об утверждении классификатора видов разрешенного использования земельных участков", Уставом муниципального образования Нижнегорское сельское поселение Нижнегорского района Республики Крым, Администрация Нижнегорского сельского поселения

ПОСТАНОВИЛА:

1. Утвердить схему расположения земельного участка на кадастровом плане территории, площадью 3788 кв. м. по адресу: Российская Федерация, Республика Крым, Нижнегорский муниципальный район, Нижнегорское сельское поселение, пгт. Нижнегорский, ул. Чехова, 3, для обслуживания многоквартирного жилого дома.
2. Предварительно согласовать предоставление земельного участка в общую совместную собственность гражданам собственникам многоквартирного дома.
Категория земельного участка – земли населенных пунктов.
Вид разрешенного использования – 2.1.1. – Малоэтажная многоквартирная жилая застройка.
Территориальная зона – Ж2 – Зона застройки малоэтажными жилыми домами.
Кадастровый квартал: 90:08:010101.
3. Направить настоящее постановление в течение 5 рабочих дней со дня его принятия в Государственный комитет по государственной регистрации и кадастру Республики Крым для отображения на кадастровых картах, предназначенных для использования неограниченным кругом лиц.
4. Государственному комитету по государственной регистрации и кадастру Республики Крым в установленном порядке обеспечить проведение мероприятий, предусмотренных пунктом 3 настоящего постановления.

5. Принять к сведению, что заведующий сектором по вопросам муниципального имущества, хозяйственного учета и землеустройства Сальцын Александр Вячеславович имеет право на обращение без доверенности с заявлением об осуществлении государственного кадастрового учета земельного участка, указанного в п. 1 настоящего постановления.
6. Контроль за исполнением настоящего постановления возложить на заведующего сектором по вопросам муниципального имущества, хозяйственного учета и землеустройства Сальцына А.В.

Заместитель
Главы администрации поселения А.С. Иванов

Проект подготовил: Заведующий сектором по вопросам
муниципального имущества, хозяйственного учета и землеустройства Сальцын А.В.

УТВЕРЖДЕНО:

Постановлением
главы администрации
Нижнегорского сельского
поселения
№ 401
от "20" 10 2021 г.

СХЕМА

расположения земельного участка на кадастровом плане территории:

Республика Крым, Нижнегорский район, пгт. Нижнегорский, ул. Чехова, 3.

Площадь земельного участка - 3788 м2

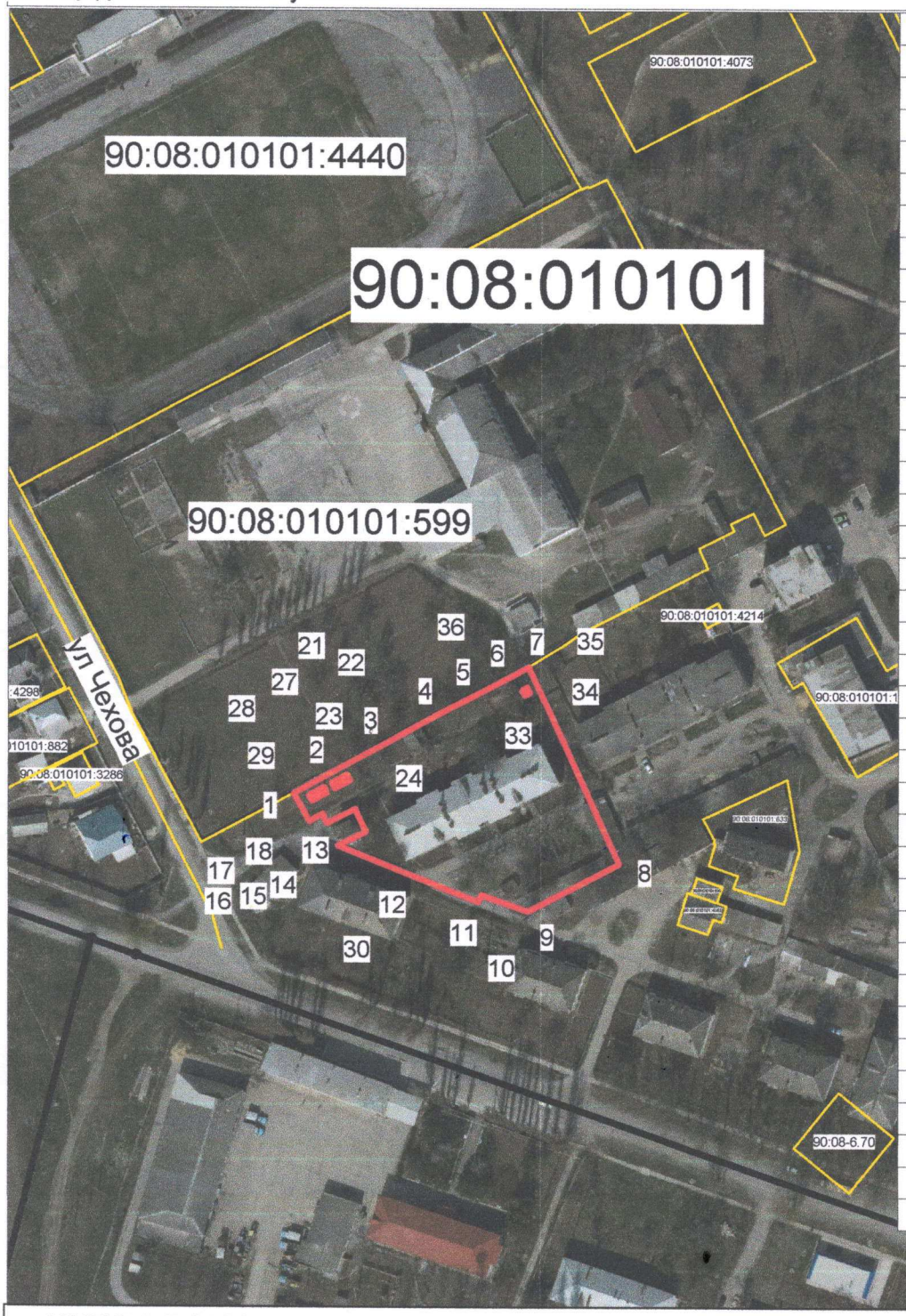

№	X	Y	Длина
1	5 025 609,42	5 239 926,58	12,10
2	5 025 615,15	5 239 937,24	18,30
3	5 025 623,87	5 239 953,33	18,41
4	5 025 632,76	5 239 969,45	12,64
5	5 025 638,54	5 239 980,69	11,78
6	5 025 644,13	5 239 991,06	6,29
7	5 025 647,19	5 239 996,56	64,50
8	5 025 588,59	5 240 023,50	30,73
9	5 025 574,57	5 239 996,15	14,61
10	5 025 579,42	5 239 982,37	2,26
11	5 025 577,29	5 239 981,60	23,19
12	5 025 585,75	5 239 960,01	21,76
13	5 025 593,78	5 239 939,79	9,32
14	5 025 597,89	5 239 948,15	7,52
15	5 025 604,64	5 239 944,83	9,32
16	5 025 600,53	5 239 936,47	3,02
17	5 025 603,27	5 239 935,20	4,47
18	5 025 601,07	5 239 931,31	9,60
19	5 025 609,42	5 239 926,58	
21	5 025 610,76	5 239 938,81	5,12
22	5 025 613,24	5 239 943,29	1,88
23	5 025 614,89	5 239 942,38	5,13
24	5 025 612,40	5 239 937,90	1,88
25	5 025 610,76	5 239 938,81	
27	5 025 607,08	5 239 931,98	5,07
28	5 025 609,50	5 239 936,43	1,88
29	5 025 611,15	5 239 935,53	5,05
30	5 025 608,74	5 239 931,09	1,88
31	5 025 607,08	5 239 931,98	
33	5 025 641,06	5 239 996,09	1,83
34	5 025 640,18	5 239 994,48	1,85
35	5 025 638,56	5 239 995,37	1,84
36	5 025 639,45	5 239 996,98	1,84
37	5 025 641,06	5 239 996,09	

УСЛОВНЫЕ ОБОЗНАЧЕНИЯ:

Испрашиваемый земельный участок

Границы кадастровых зон

МАСШТАБ 1:2000