РЕСПУБЛИКА КРЫМ
АДМИНИСТРАЦИЯ НИЖНЕГОРСКОГО СЕЛЬСКОГО ПОСЕЛЕНИЯ
НИЖНЕГОРСКОГО РАЙОНА РЕСПУБЛИКИ КРЫМ

ПОСТАНОВЛЕНИЕ

«20» 10 2021 г. № 399 пгт. Нижнегорский

Об утверждении схемы расположения
земельного участка на кадастровом плане
территории и предварительном согласовании
предоставления земельного участка

Руководствуясь статьей 14 «Об общих принципах организации местного самоуправления в Российской Федерации» № 131-ФЗ от 06.10.2003г., Законом Республики Крым «Об основах местного самоуправления в Республике Крым» № 54-ЗРК от 21.08.2014 г., статьей 83 Конституции Республики Крым, статьями 15, 18 Закона РК № 66 от 15.01.2015г. «О предоставлении земельных участков государственной и муниципальной собственности, и некоторых вопросах земельных отношений», постановлением Совета министров РК от 16 февраля 2015 года № 44 «Об утверждении Порядка подготовки схемы расположения земельного участка или земельных участков на кадастровом плане территории и проекта межевания территории», Приказа Федеральной службы государственной регистрации, кадастра и картографии от 10 ноября 2020 г. N П/0412 "Об утверждении классификатора видов разрешенного использования земельных участков", Уставом муниципального образования Нижнегорское сельское поселение Нижнегорского района Республики Крым, Администрация Нижнегорского сельского поселения

ПОСТАНОВИЛА:

1. Утвердить схему расположения земельного участка на кадастровом плане территории, площадью 3899 кв. м. по адресу: Российская Федерация, Республика Крым, Нижнегорский муниципальный район, Нижнегорское сельское поселение, пгт. Нижнегорский, ул. Школьная, 4, для обслуживания многоквартирного жилого дома.
2. Предварительно согласовать предоставление земельного участка в общую совместную собственность гражданам собственникам многоквартирного дома.
Категория земельного участка – земли населенных пунктов.
Вид разрешенного использования – 2.1.1. – Малоэтажная многоквартирная жилая застройка.
Территориальная зона – Ж2 – Зона застройки малоэтажными жилыми домами.
Кадастровый квартал: 90:08:010101.
3. Направить настоящее постановление в течение 5 рабочих дней со дня его принятия в Государственный комитет по государственной регистрации и кадастру Республики Крым для отображения на кадастровых картах, предназначенных для использования неограниченным кругом лиц.
4. Государственному комитету по государственной регистрации и кадастру Республики Крым в установленном порядке обеспечить проведение мероприятий, предусмотренных пунктом 3 настоящего постановления.

5. Принять к сведению, что заведующий сектором по вопросам муниципального имущества, хозяйственного учета и землеустройства Сальцын Александр Вячеславович имеет право на обращение без доверенности с заявлением об осуществлении государственного кадастрового учета земельного участка, указанного в п. 1 настоящего постановления.

6. Контроль за исполнением настоящего постановления возложить на заведующего сектором по вопросам муниципального имущества, хозяйственного учета и землеустройства Сальцына А.В.

Заместитель
Главы администрации поселения А.С. Иванов

Проект подготовил: Заведующий сектором по вопросам
муниципального имущества, хозяйственного учета и землеустройства Сальцын А.В.

УТВЕРЖДЕНО:

Постановлением
Главы муниципального
образования
Нижнегорского сельского поселения
№ 399
от "20" 12 20 21 г.

СХЕМА

расположения земельного участка на кадастровом плане территории:

Республика Крым, Нижнегорский район, пгт. Нижнегорский, ул. Школьная, 4.

Площадь земельного участка - 3899 м2

№	X	Y	Длина
1	5 025 564,33	5 240 071,33	10,68
2	5 025 574,32	5 240 075,10	26,62
3	5 025 599,22	5 240 084,50	11,99
4	5 025 599,97	5 240 096,47	5,61
5	5 025 605,56	5 240 095,96	4,79
6	5 025 609,72	5 240 098,34	29,55
7	5 025 624,86	5 240 123,72	3,18
8	5 025 624,87	5 240 126,90	4,85
9	5 025 622,91	5 240 131,34	4,08
10	5 025 619,86	5 240 134,05	6,49
11	5 025 613,85	5 240 136,51	47,25
12	5 025 570,68	5 240 155,72	34,45
13	5 025 554,94	5 240 125,08	11,77
14	5 025 547,48	5 240 115,98	17,62
15	5 025 553,70	5 240 099,49	30,10
1	5 025 564,33	5 240 071,33	

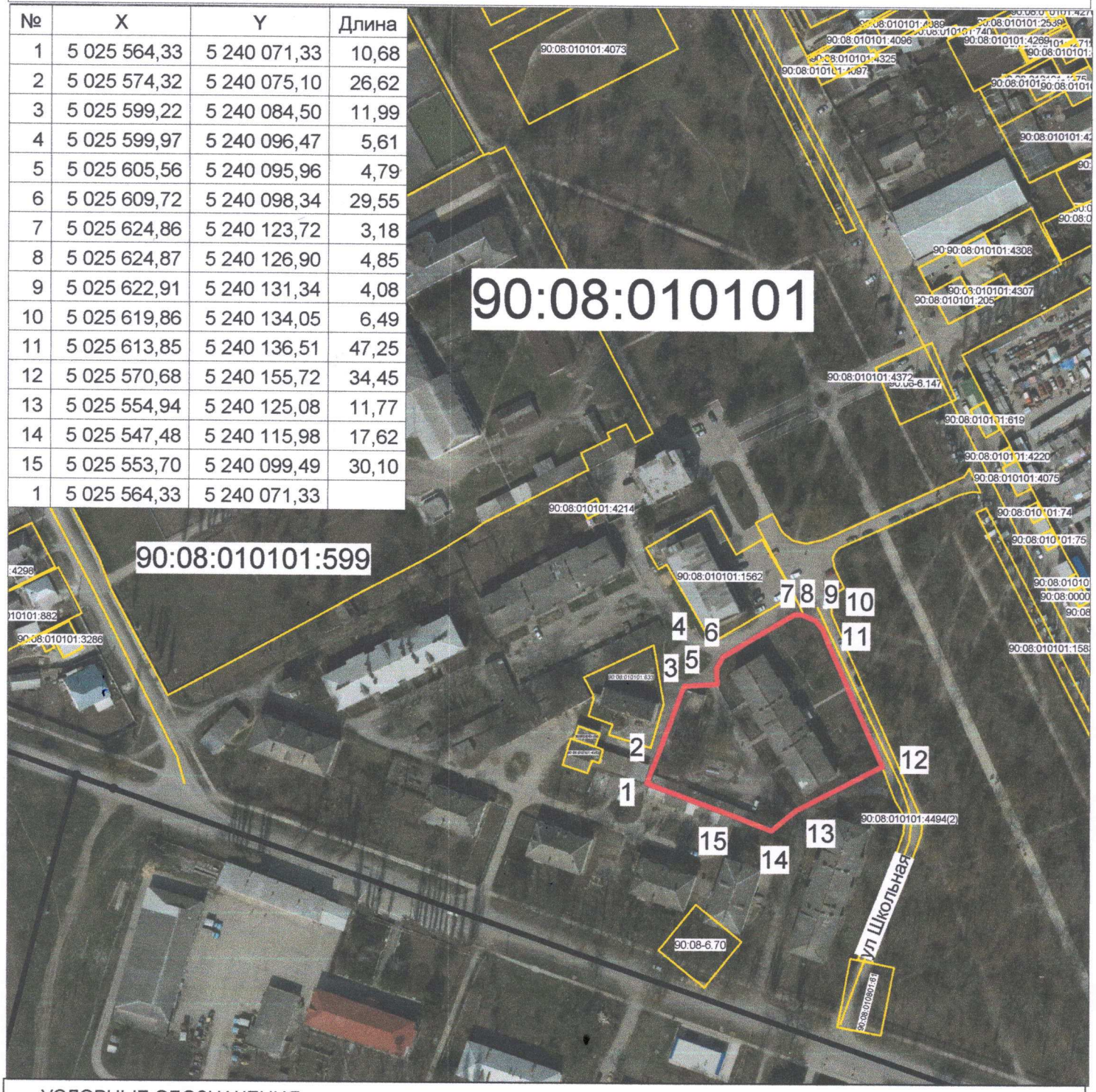

УСЛОВНЫЕ ОБОЗНАЧЕНИЯ:

Испрашиваемый земельный участок

Границы кадастровых зон

МАСШТАБ 1:2000