РЕСПУБЛИКА КРЫМ
АДМИНИСТРАЦИЯ НИЖНЕГОРСКОГО СЕЛЬСКОГО ПОСЕЛЕНИЯ
НИЖНЕГОРСКОГО РАЙОНА РЕСПУБЛИКИ КРЫМ

ПОСТАНОВЛЕНИЕ

«02» 10 2020 г. № 447 пгт. Нижнегорский

Об утверждении схемы расположения
земельного участка на кадастровом плане
территории и предварительном согласовании
предоставления земельного участка

Руководствуясь статьей 14 «Об общих принципах организации местного самоуправления в Российской Федерации» № 131-ФЗ от 06.10.2003г., Законом Республики Крым «Об основах местного самоуправления в Республике Крым» № 54-ЗРК от 21.08.2014 г., статьей 83 Конституции Республики Крым, статьями 15, 18 Закона РК № 66 от 15.01.2015г. «О предоставлении земельных участков государственной и муниципальной собственности, и некоторых вопросах земельных отношений», постановлением Совета министров РК от 16 февраля 2015 года № 44 «Об утверждении Порядка подготовки схемы расположения земельного участка или земельных участков на кадастровом плане территории и проекта межевания территории», Приказа Министерства экономического РФ № 540 от 01.09.2014г. с изменениями и дополнениями «Об утверждении классификатора видов разрешенного использования земельных участков», Уставом муниципального образования Нижнегорское сельское поселение Нижнегорского района Республики Крым, Администрация Нижнегорского сельского поселения

ПОСТАНОВИЛА:

1. Утвердить схему расположения земельного участка на кадастровом плане территории, площадью 2471 кв. м. по адресу: Российская Федерация, Республика Крым, Нижнегорский муниципальный район, Нижнегорское сельское поселение, пгт. Нижнегорский, ул. Школьная, 5, для обслуживания многоквартирного жилого дома.
2. Предварительно согласовать предоставление земельного участка в общую совместную собственность гражданам собственникам многоквартирного дома.
Категория земельного участка – земли населенных пунктов.
Вид разрешенного использования – 2.1.1. – Малоэтажная многоквартирная жилая застройка.
Территориальная зона – Ж2 – Зона застройки малоэтажными жилыми домами.
Кадастровый квартал: 90:08:010101.
3. Направить настоящее постановление в течение 5 рабочих дней со дня его принятия в Государственный комитет по государственной регистрации и кадастру Республики Крым для отображения на кадастровых картах, предназначенных для использования неограниченным кругом лиц.
4. Государственному комитету по государственной регистрации и кадастру Республики Крым в установленном порядке обеспечить проведение мероприятий, предусмотренных пунктом 3 настоящего постановления.

5. Принять к сведению, что заведующий сектором по вопросам муниципальн имущества, хозяйственного учета и землеустройства Сальцын Александр Вячеславови имеет право на обращение без доверенности с заявлением об осуществлении государственного кадастрового учета земельного участка, указанного в п. 1 настоящего постановления.
6. Контроль за исполнением настоящего постановления возложить на заведующего сектором по вопросам муниципального имущества, хозяйственного учета и землеустройства Сальцына А.В.

Заместитель
Главы администрации поселения А.С. Иванов

Проект подготовил: Заведующий сектором по вопросам
муниципального имущества, хозяйственного учета и землеустройства Сальцын А.В.

УТВЕРЖДЕНО: Постановлением Администрации Нижнегорского сельского поселения

№ 441

от "2" октября 2020 г.

СХЕМА

расположения земельного участка на кадастровом плане территории:

Республика Крым, Нижнегорский район, пгт. Нижнегорский, ул. Школьная, 5.

Площадь земельного участка - 2471 м2

№	X	Y	Длина
1	5 026 119,43	5 239 858,17	24,65
2	5 026 131,39	5 239 879,72	11,41
3	5 026 136,81	5 239 889,76	4,50
4	5 026 139,25	5 239 893,54	8,98
5	5 026 143,00	5 239 901,70	37,67
6	5 026 109,91	5 239 919,71	7,67
7	5 026 102,73	5 239 922,42	5,62
8	5 026 097,24	5 239 921,22	14,72
9	5 026 089,76	5 239 908,54	30,74
10	5 026 075,86	5 239 881,12	49,24
1	5 026 119,43	5 239 858,17	

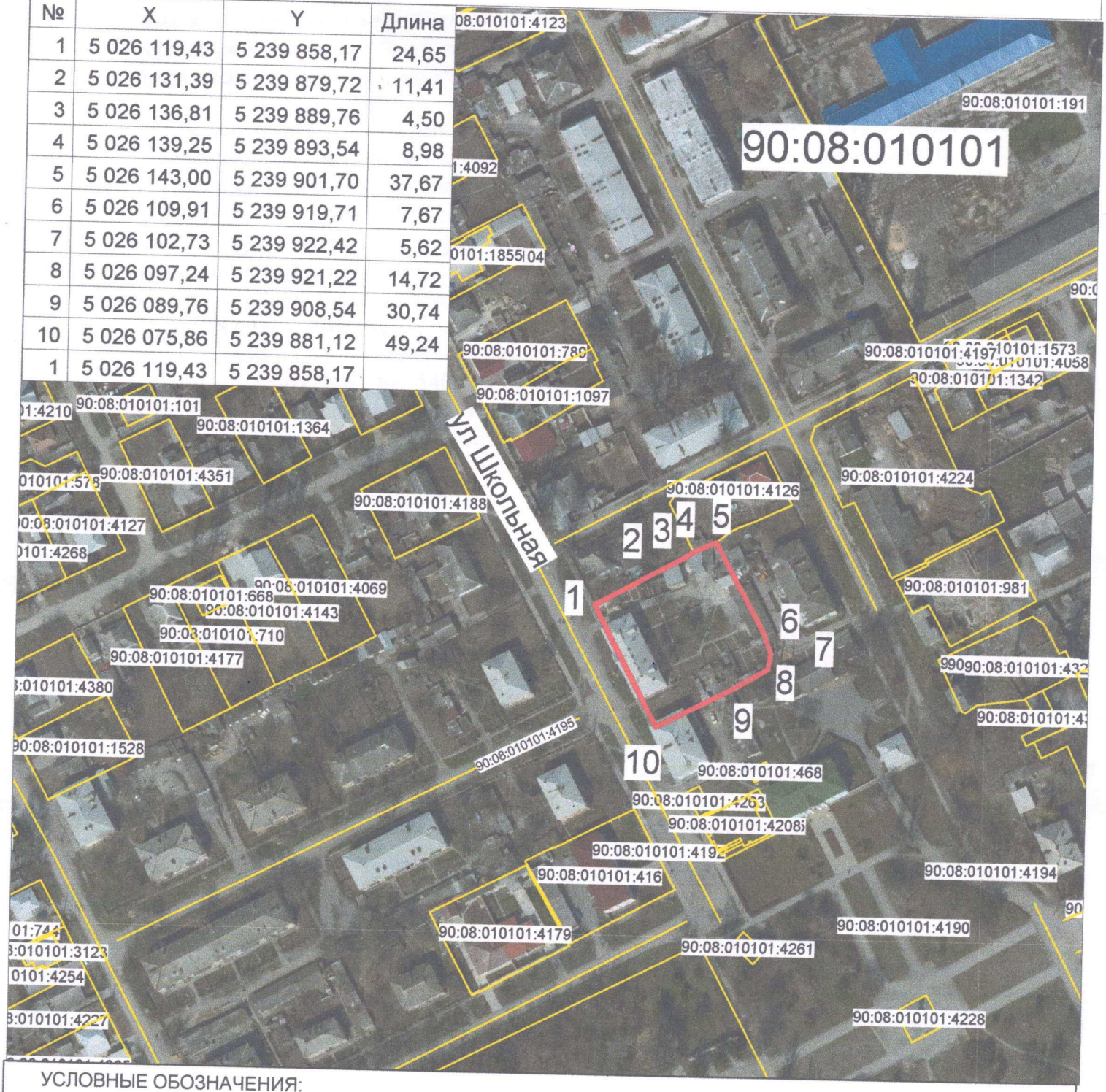

УСЛОВНЫЕ ОБОЗНАЧЕНИЯ:

Испрашиваемый земельный участок

Границы кадастровых зон

МАСШТАБ 1:2000