РЕСПУБЛИКА КРЫМ
АДМИНИСТРАЦИЯ НИЖНЕГОРСКОГО СЕЛЬСКОГО ПОСЕЛЕНИЯ
НИЖНЕГОРСКОГО РАЙОНА РЕСПУБЛИКИ КРЫМ

ПОСТАНОВЛЕНИЕ

«14» 02 2022 г. № 91 пгт. Нижнегорский

Об утверждении схемы расположения земельного участка на кадастровом плане территории и предварительном согласовании предоставления земельного участка

Руководствуясь статьей 14 «Об общих принципах организации местного самоуправления в Российской Федерации» № 131-ФЗ от 06.10.2003г., Законом Республики Крым «Об основах местного самоуправления в Республике Крым» № 54-ЗРК от 21.08.2014 г., статьей 83 Конституции Республики Крым, статьями 15, 18 Закона РК № 66 от 15.01.2015г. «О предоставлении земельных участков государственной и муниципальной собственности, и некоторых вопросах земельных отношений», постановлением Совета министров РК от 16 февраля 2015 года № 44 «Об утверждении Порядка подготовки схемы расположения земельного участка или земельных участков на кадастровом плане территории и проекта межевания территории», Приказа Федеральной службы государственной регистрации, кадастра и картографии от 10 ноября 2020 г. N П/0412 "Об утверждении классификатора видов разрешенного использования земельных участков", Уставом муниципального образования Нижнегорское сельское поселение Нижнегорского района Республики Крым, Администрация Нижнегорского сельского поселения

ПОСТАНОВИЛА:

1. Утвердить схему расположения земельного участка на кадастровом плане территории, площадью 1699 кв. м по адресу: Российская Федерация, Республика Крым, Нижнегорский муниципальный район, Нижнегорское сельское поселение, пгт. Нижнегорский, ул. Школьная/пер.Чехова, 20/1, для обслуживания многоквартирного жилого дома.
2. Предварительно согласовать предоставление земельного участка в общую совместную собственность гражданам собственникам многоквартирного дома.
Категория земельного участка – земли населенных пунктов.
Вид разрешенного использования – 2.1.1. – Малоэтажная многоквартирная жилая застройка.
Территориальная зона – Ж2 – Зона застройки малоэтажными жилыми домами.
Кадастровый квартал: 90:08:010101.
3. Направить настоящее постановление в течение 5 рабочих дней со дня его принятия в Государственный комитет по государственной регистрации и кадастру Республики Крым для отображения на кадастровых картах, предназначенных для использования неограниченным кругом лиц.
4. Государственному комитету по государственной регистрации и кадастру Республики Крым в установленном порядке обеспечить проведение мероприятий, предусмотренных пунктом 3 настоящего постановления.
5. Принять к сведению, что заведующий сектором по вопросам муниципального имущества, хозяйственного учета и землеустройства Сальцын Александр Вячеславович

имеет право на обращение без доверенности с заявлением об осуществлении государственного кадастрового учета земельного участка, указанного в п. 1 настоящего постановления.

6. Контроль за исполнением настоящего постановления возложить на заведующего сектором по вопросам муниципального имущества, хозяйственного учета и землеустройства Сальцына А.В.

Председатель сельского совета
Глава администрации поселения С.В. Юрченко

Проект подготовил: Заведующий сектором по вопросам
муниципального имущества, хозяйственного учета и землеустройства Сальцын А.В.

УТВЕРЖДЕНО:
Постановлением
Администрации
Нижнегорского с/п
№ 91
от "10" 02 2022 г.

СХЕМА

расположения земельного участка на кадастровом плане территории:

Республика Крым, Нижнегорский район, пгт. Нижнегорский, ул. Школьная/пер. Чехова, 20/1.

Площадь земельного участка - 1699 м2

№	X	Y	Длина
1	5 026 093,06	5 239 795,19	6,56
2	5 026 099,58	5 239 794,43	8,81
3	5 026 103,90	5 239 802,11	1,15
4	5 026 103,00	5 239 802,83	14,27
5	5 026 110,39	5 239 815,04	20,01
6	5 026 120,55	5 239 832,28	38,64
7	5 026 086,79	5 239 851,07	45,32
8	5 026 066,28	5 239 810,66	30,93
1	5 026 093,06	5 239 795,19	

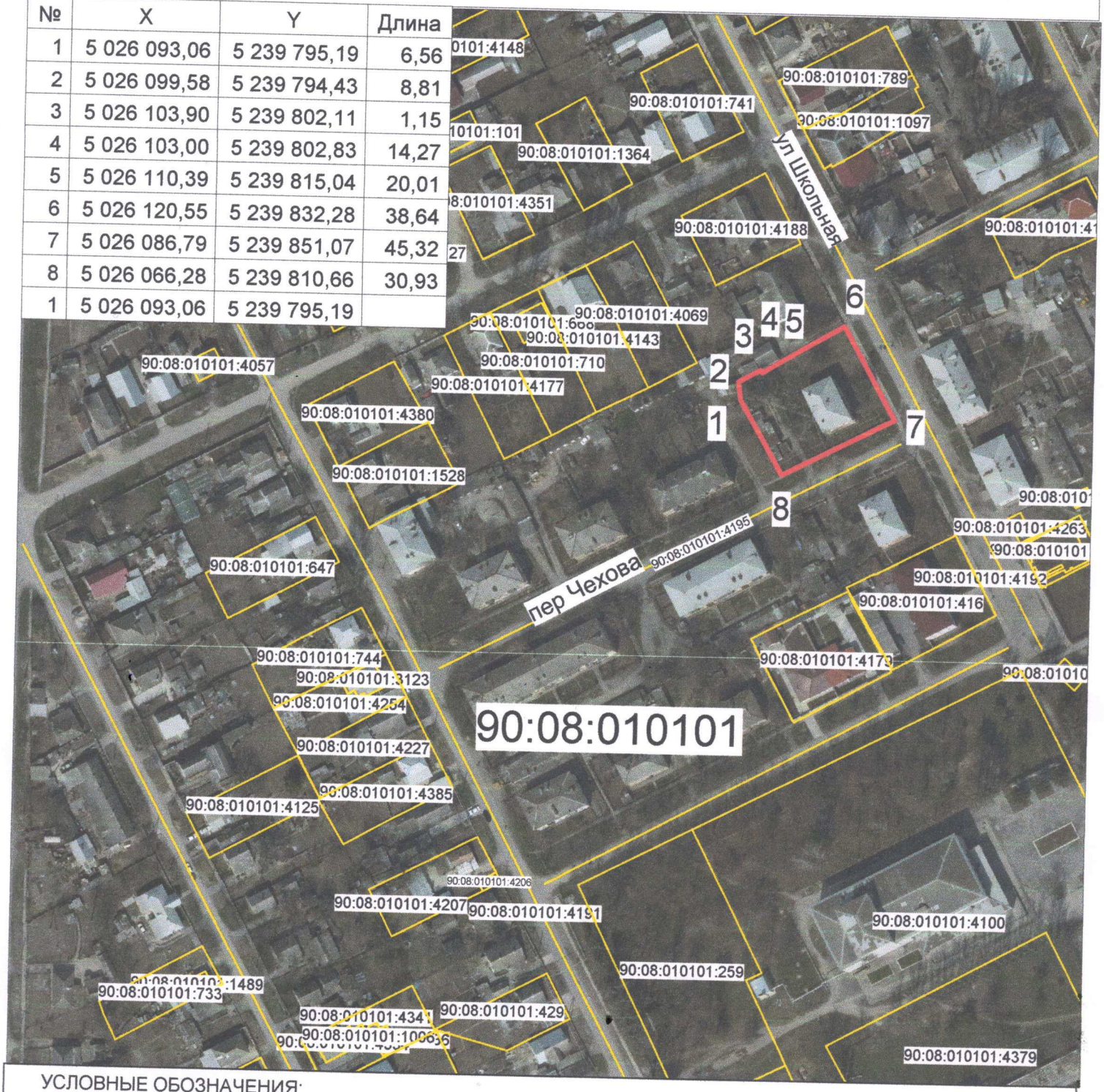

УСЛОВНЫЕ ОБОЗНАЧЕНИЯ:

Испрашиваемый земельный участок

Границы кадастровых зон

МАСШТАБ 1:2000